

INQUÉRITO À SITUAÇÃO DOS ANTROPÓLOGOS EM PORTUGAL

APA

1999

Idade

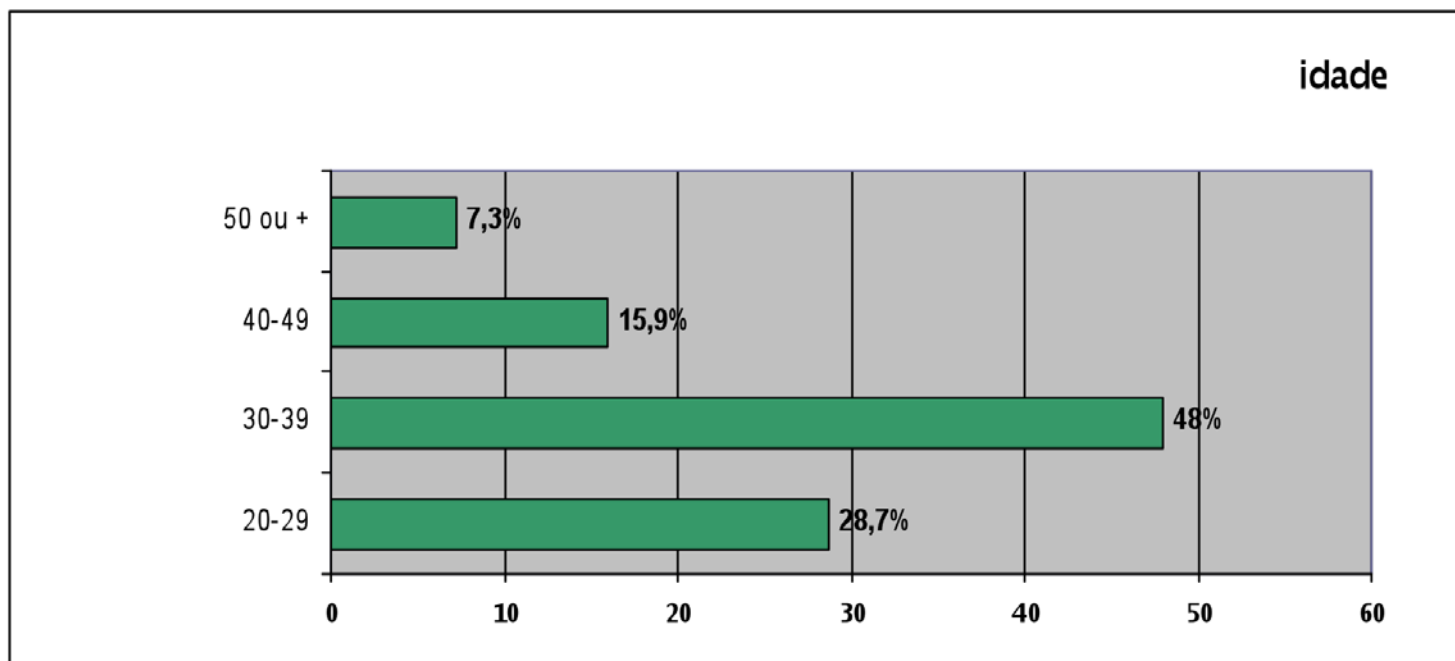

Regiões de Residência

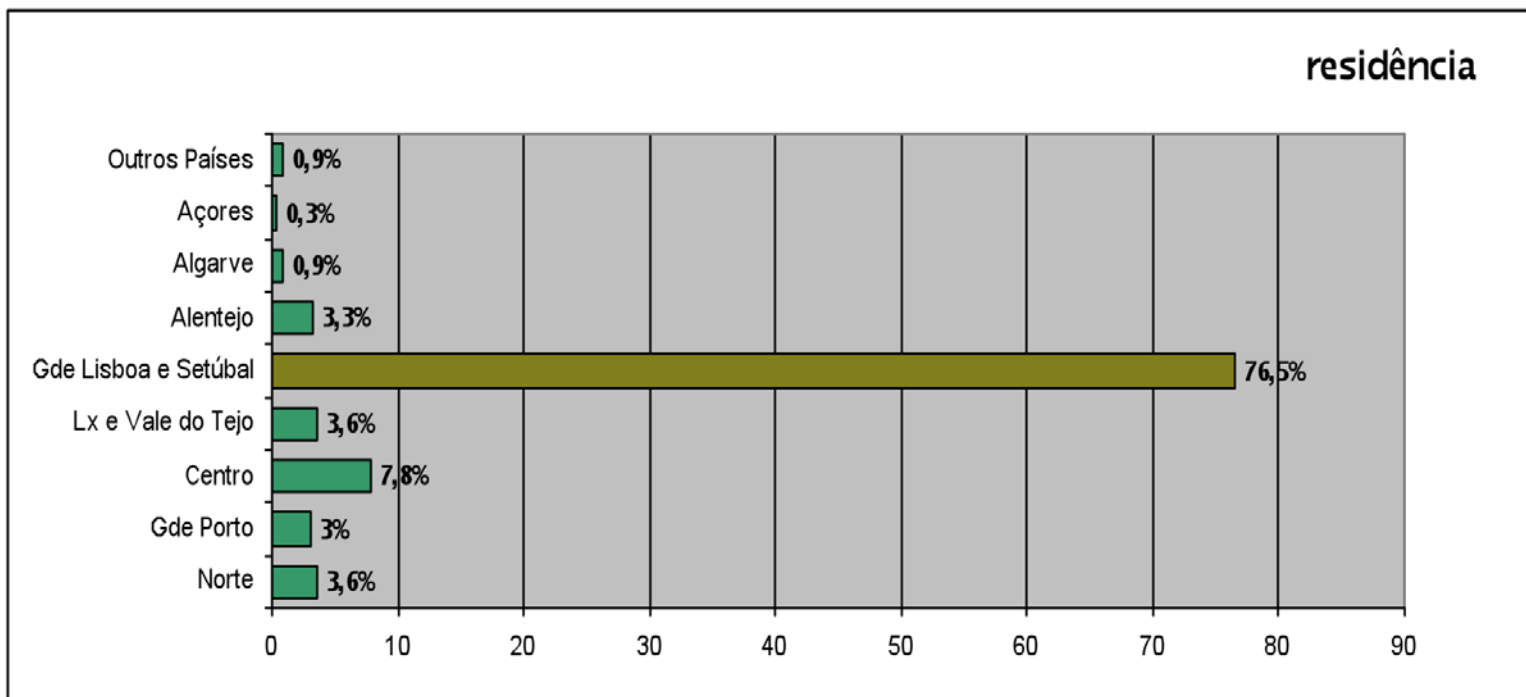

Género

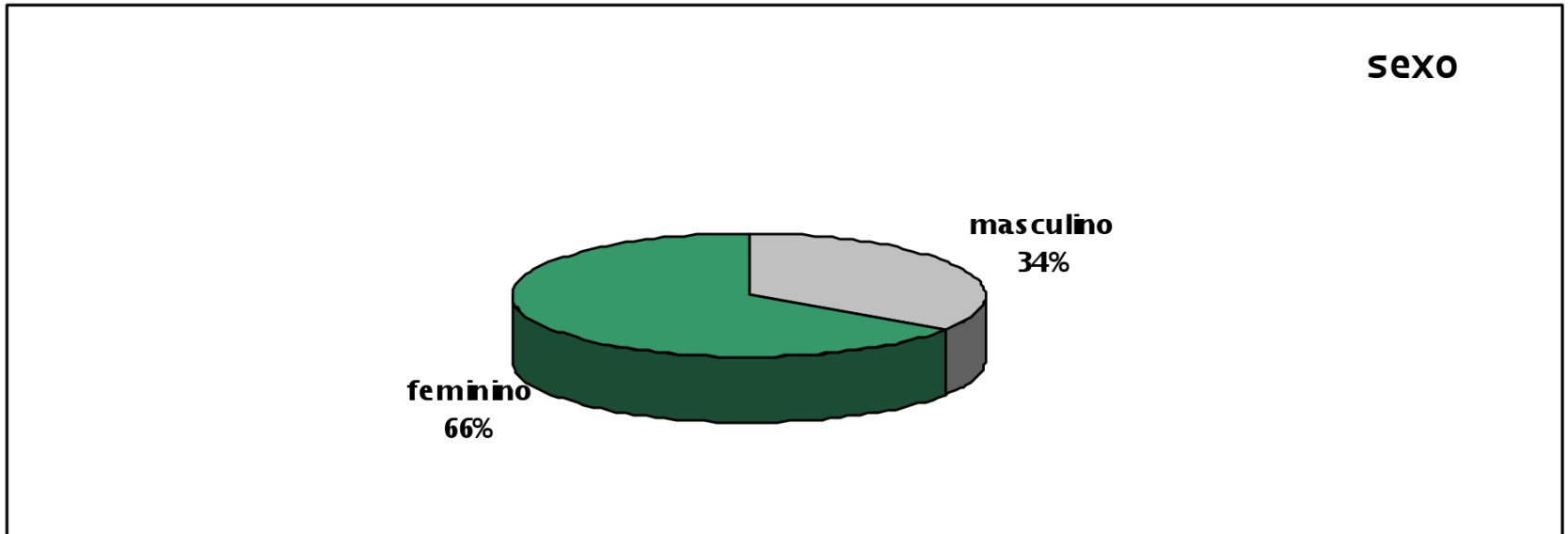

Evolução do número de licenciados segundo o sexo

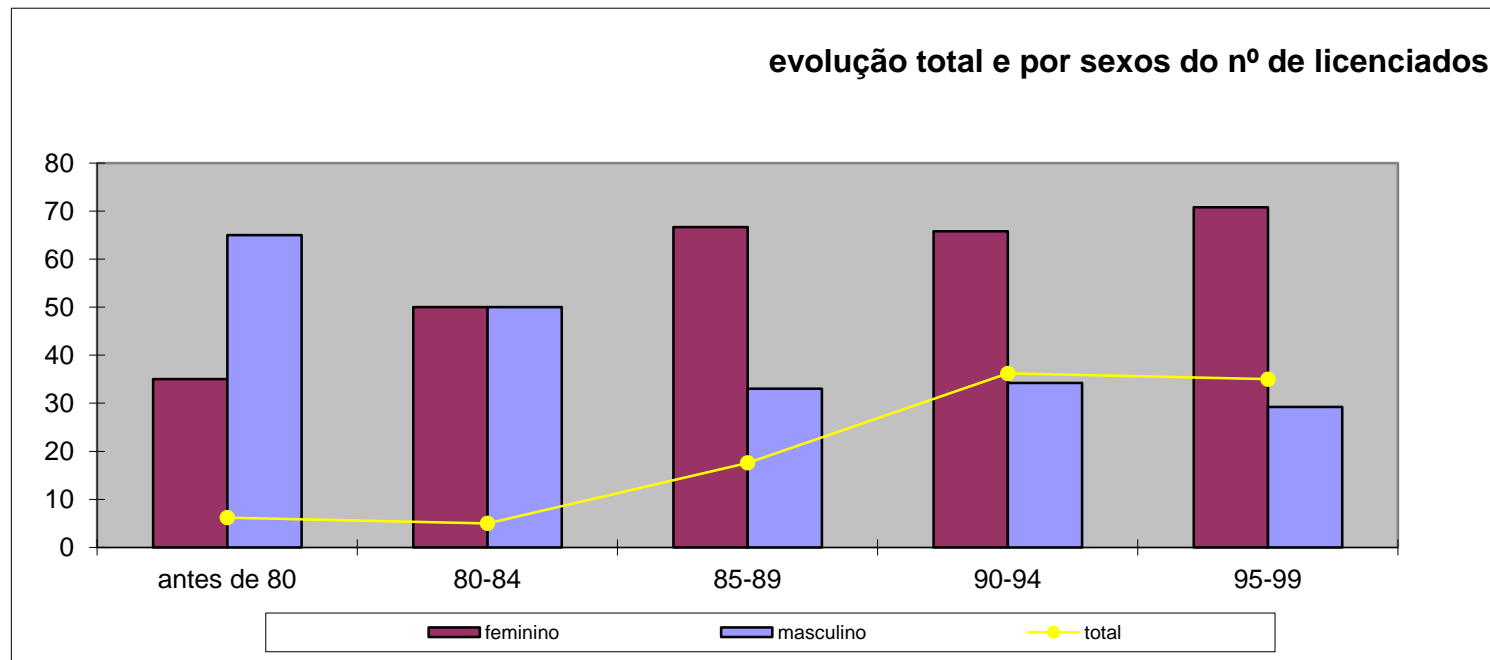

Total de licenciados

nº de licenciados - totais acumulados

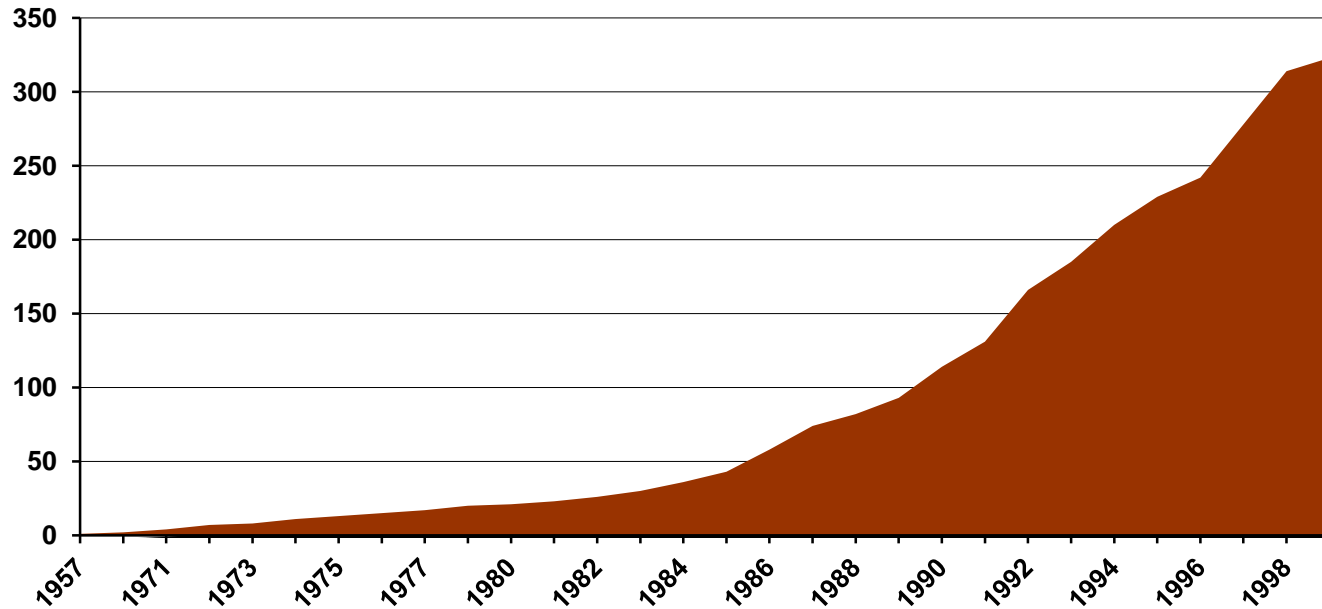

Escolas de licenciatura

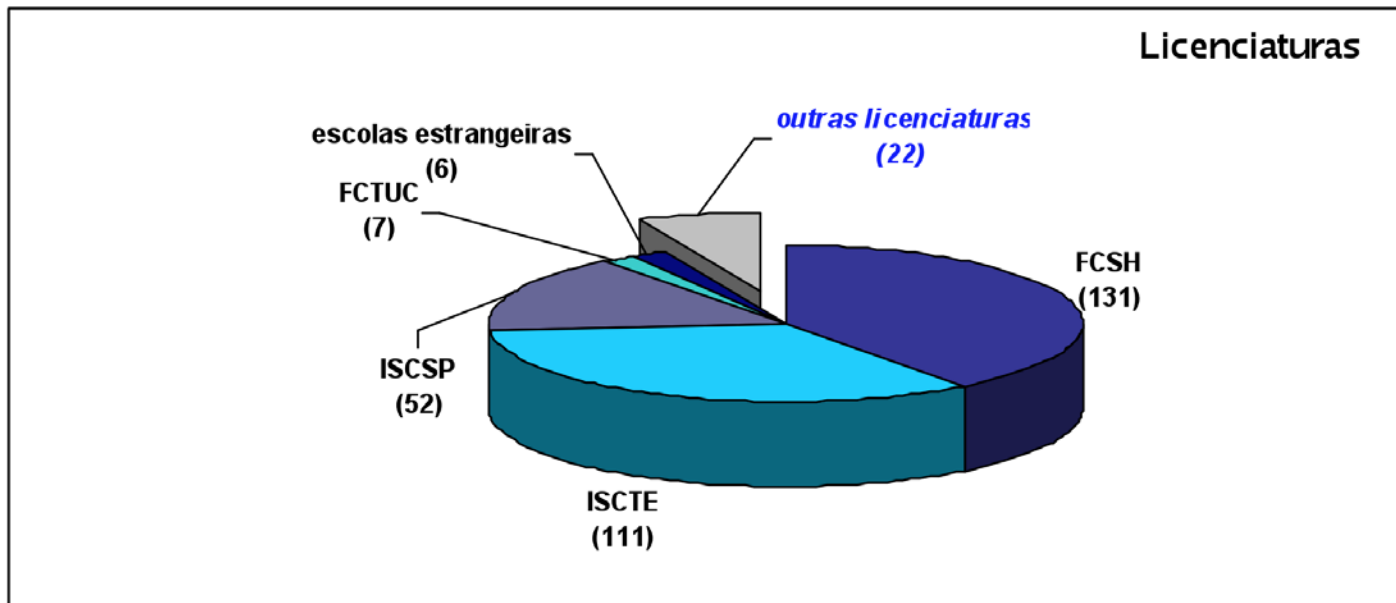

Graus académicos

graus académicos

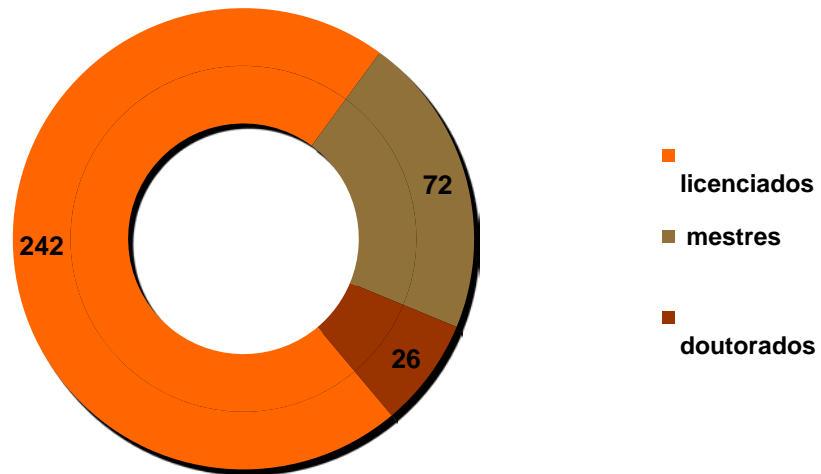

Grau de mestre

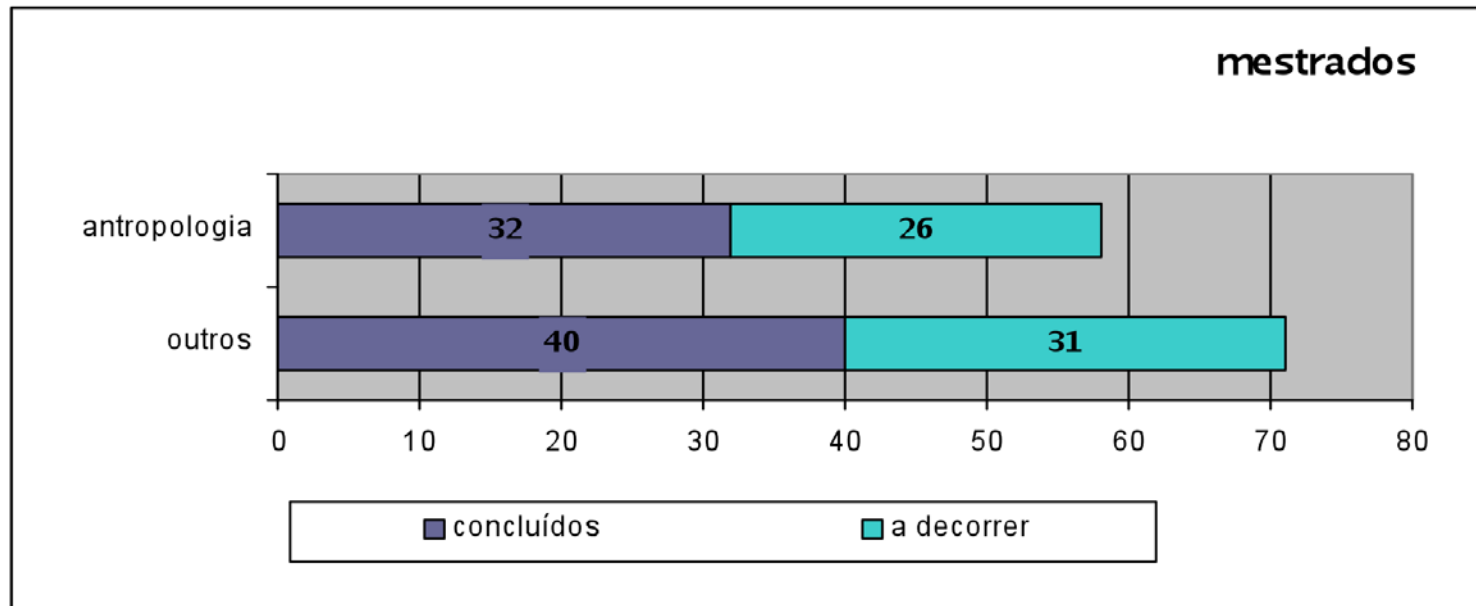

Grau de doutor

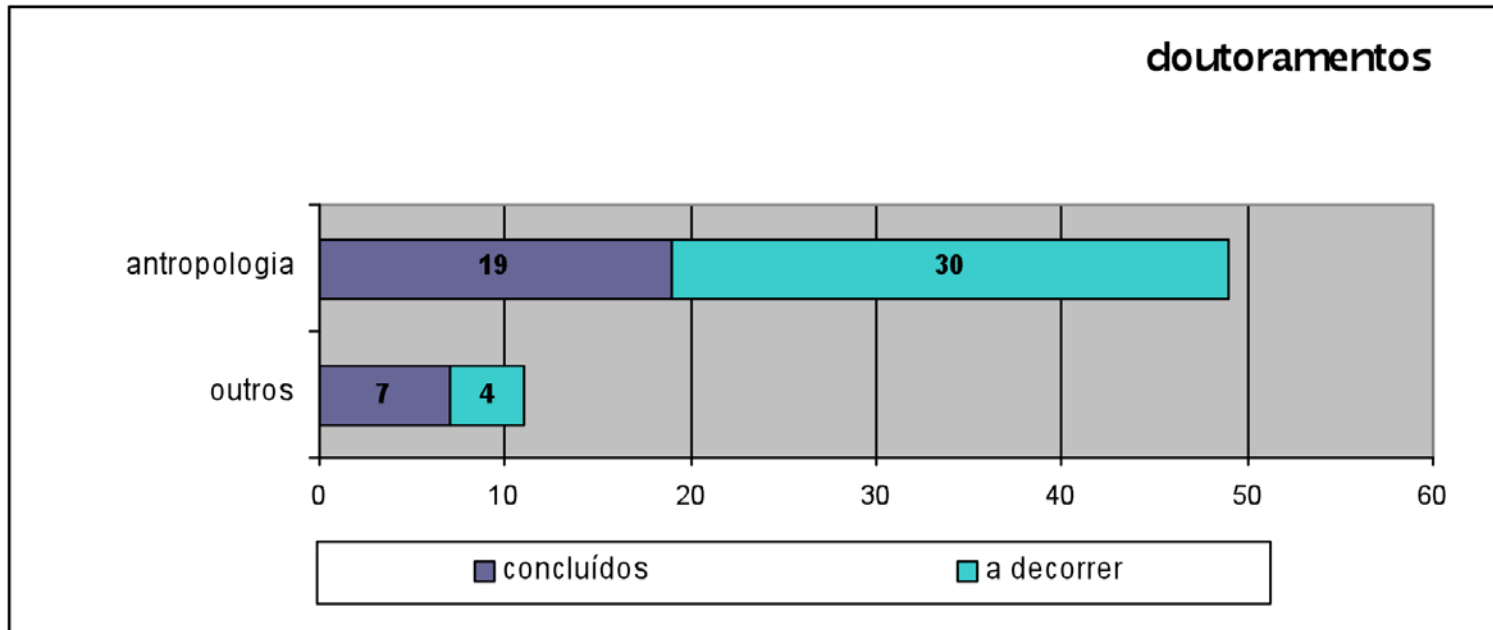

Situação na investigação

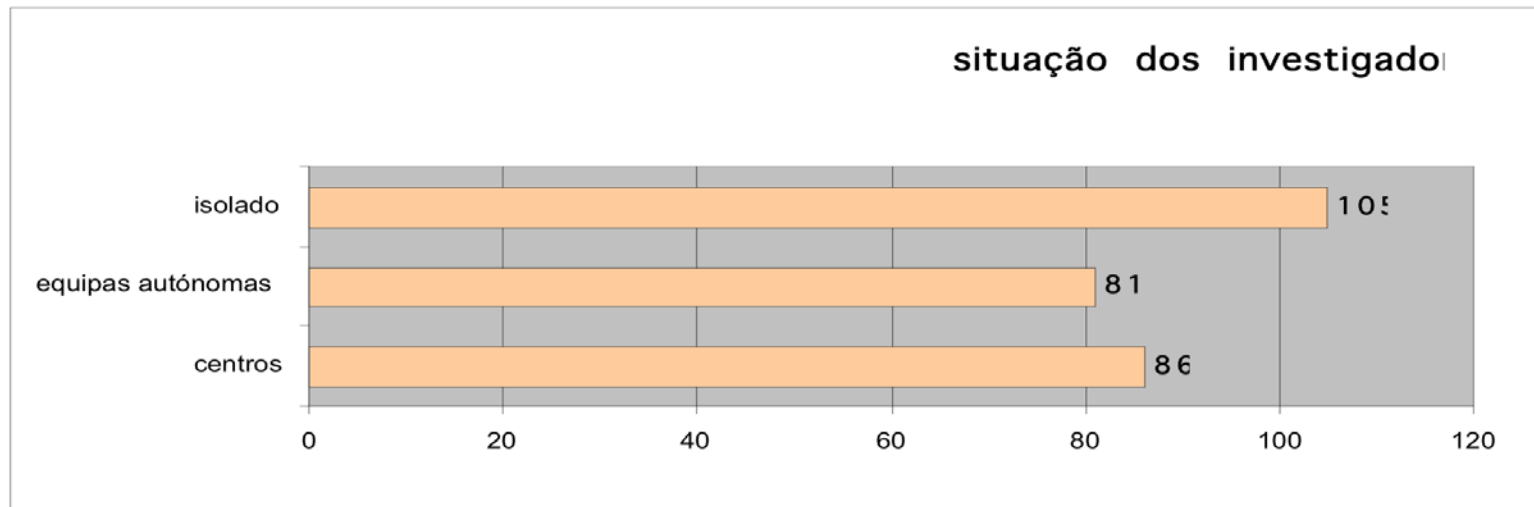

Financiamento da investigação

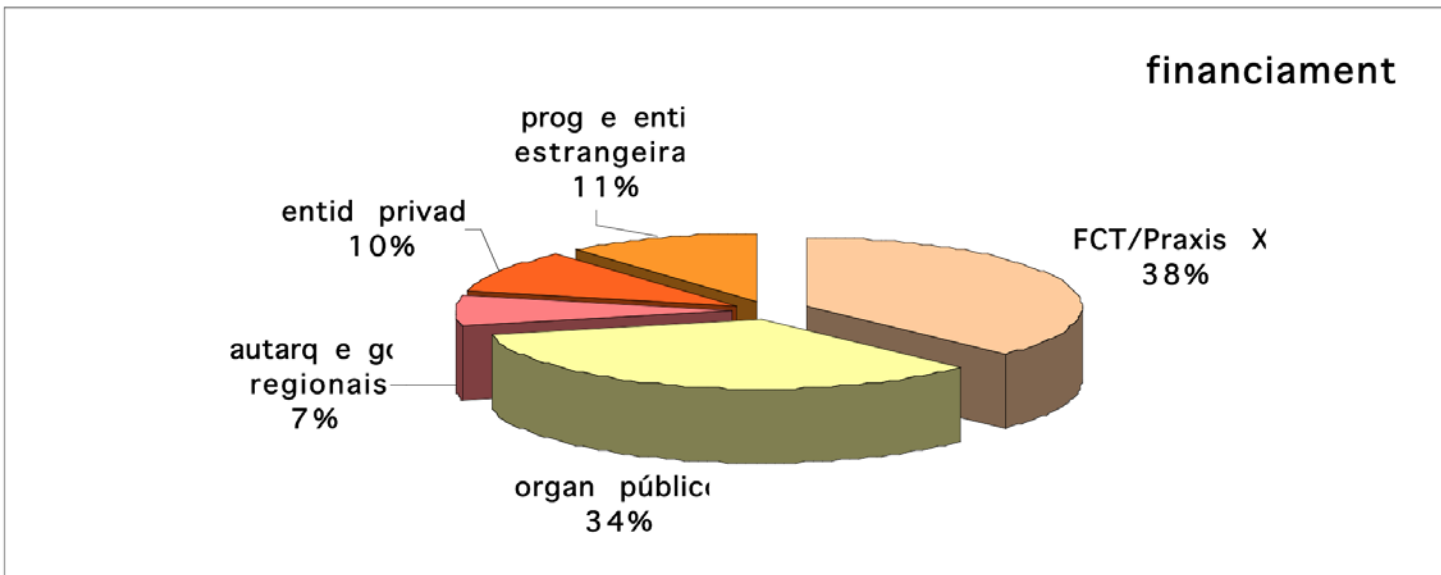

Áreas de investigação

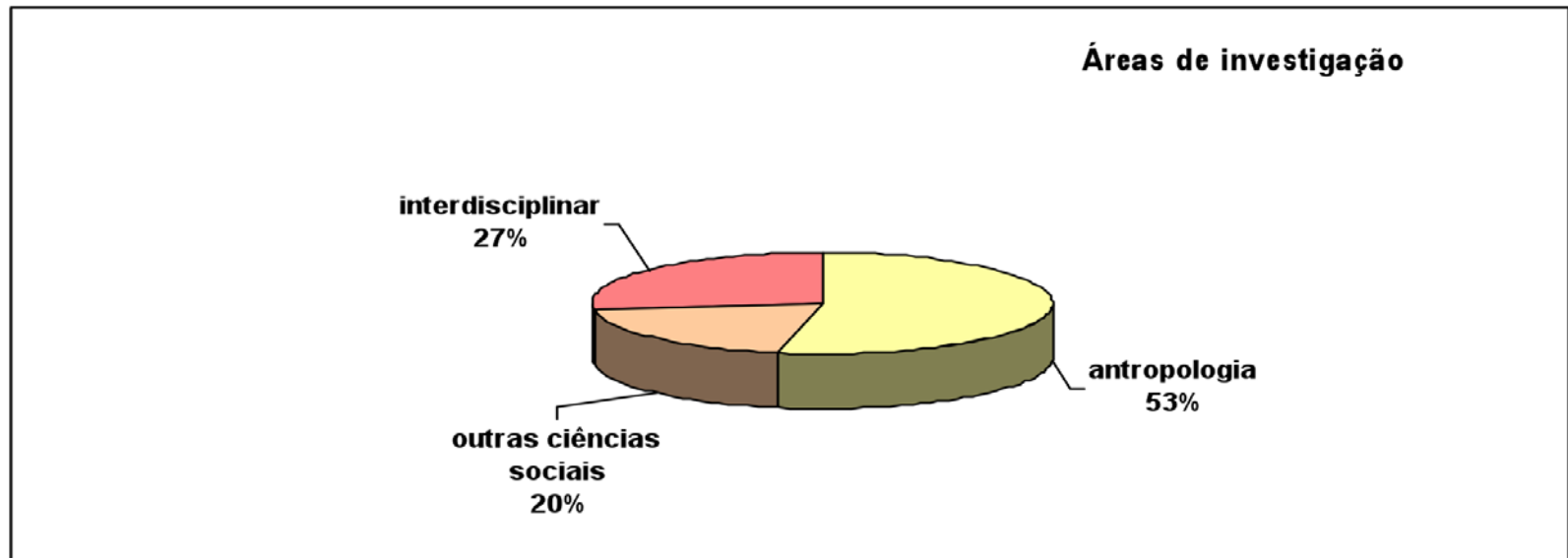

Situação Profissional

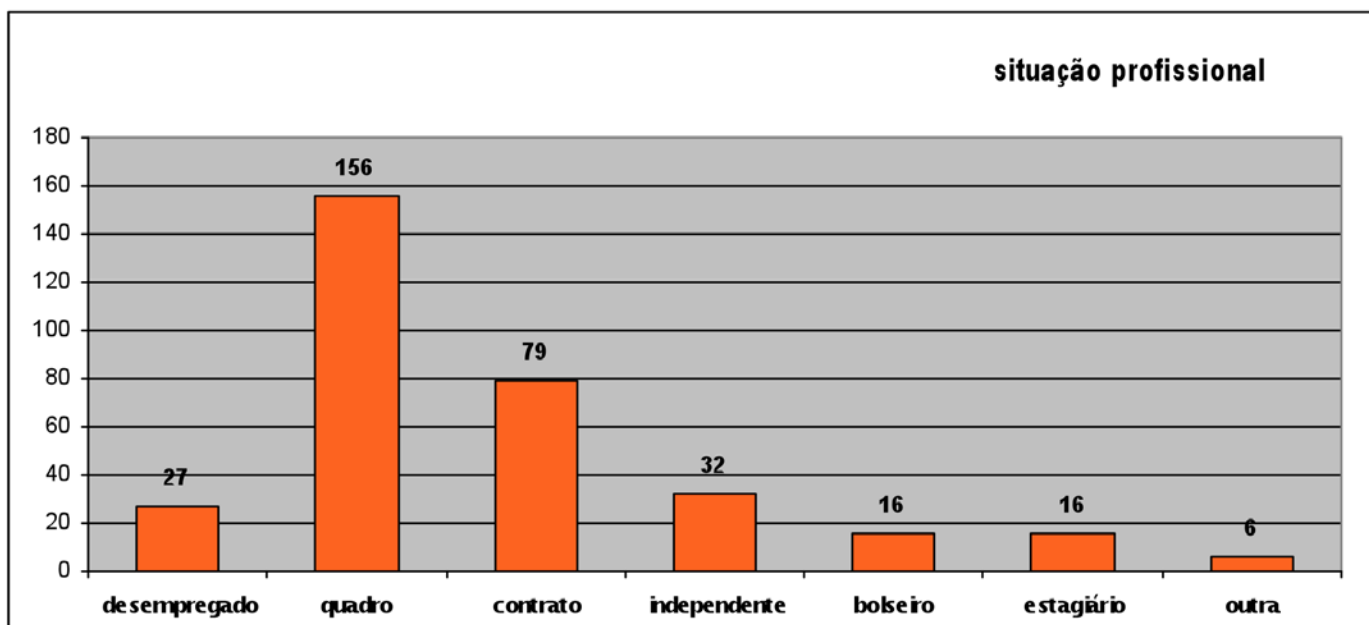

Situação profissional 1989-99

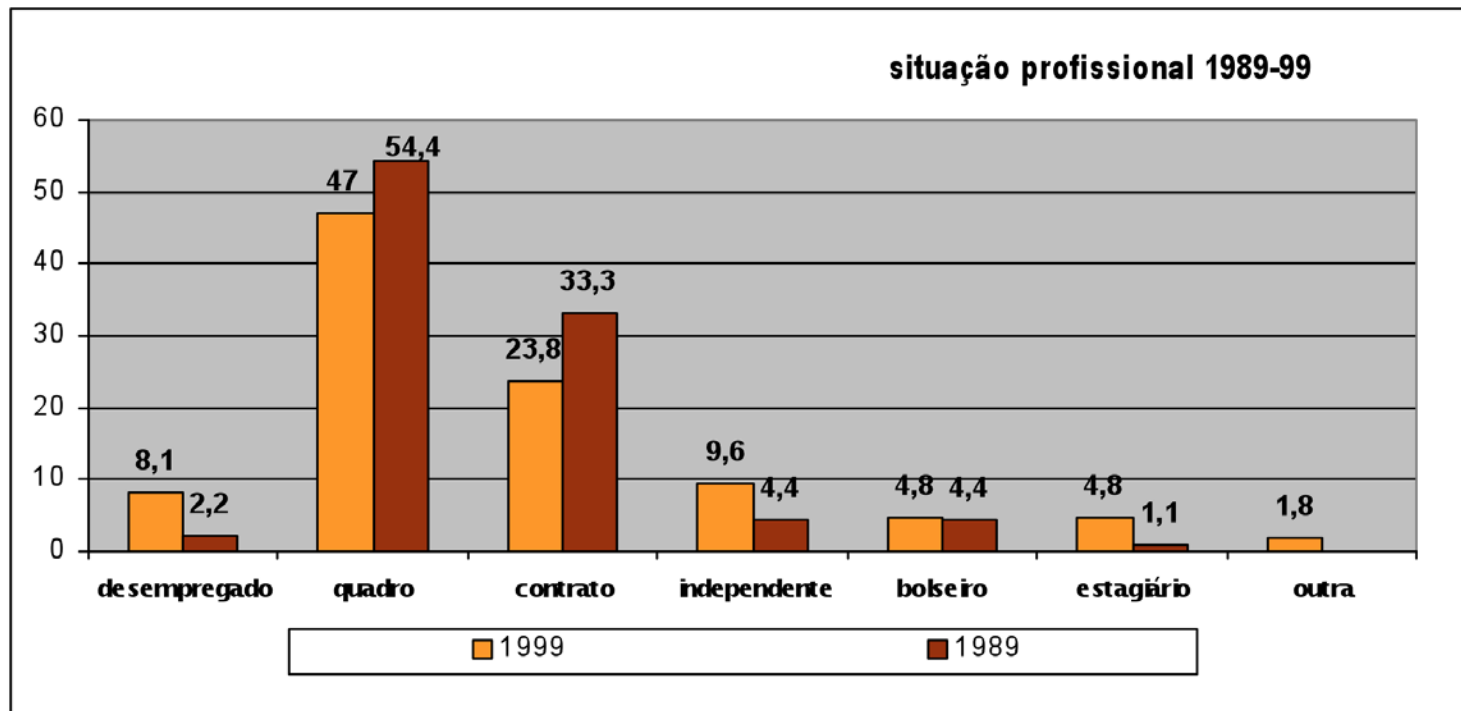

Entidades empregadoras

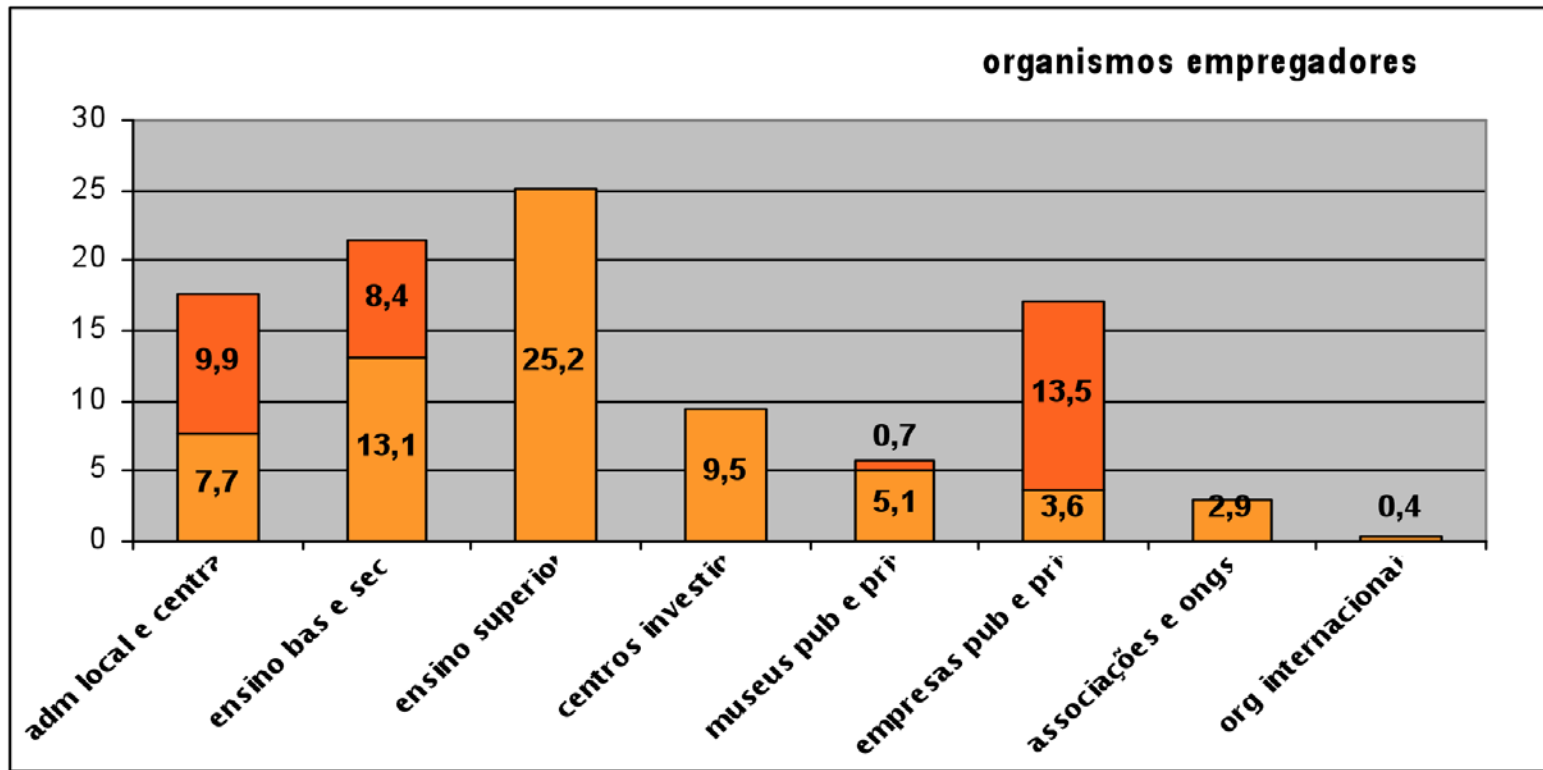

Entidades empregadoras 1989-99

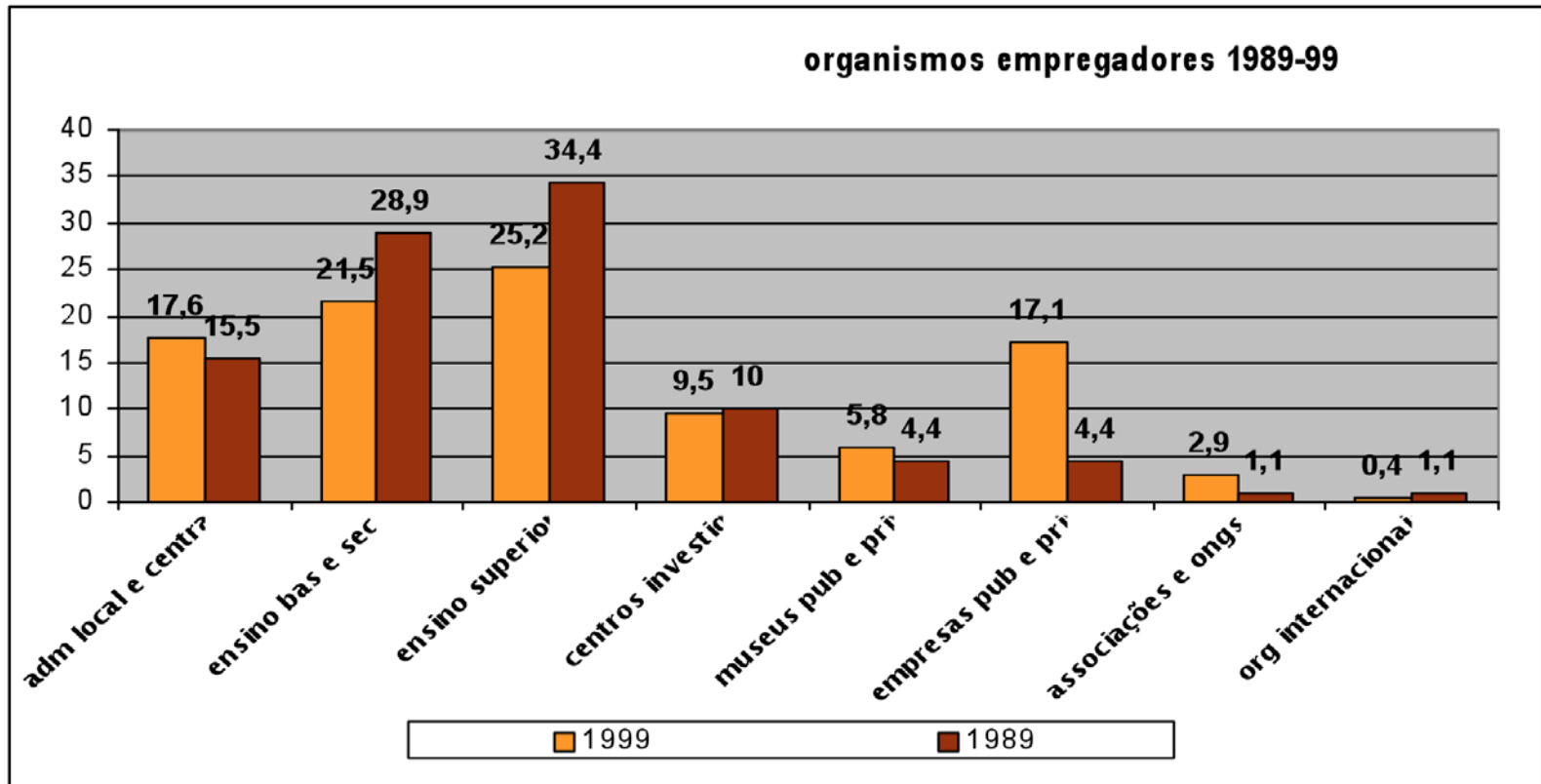

Actividade profissional

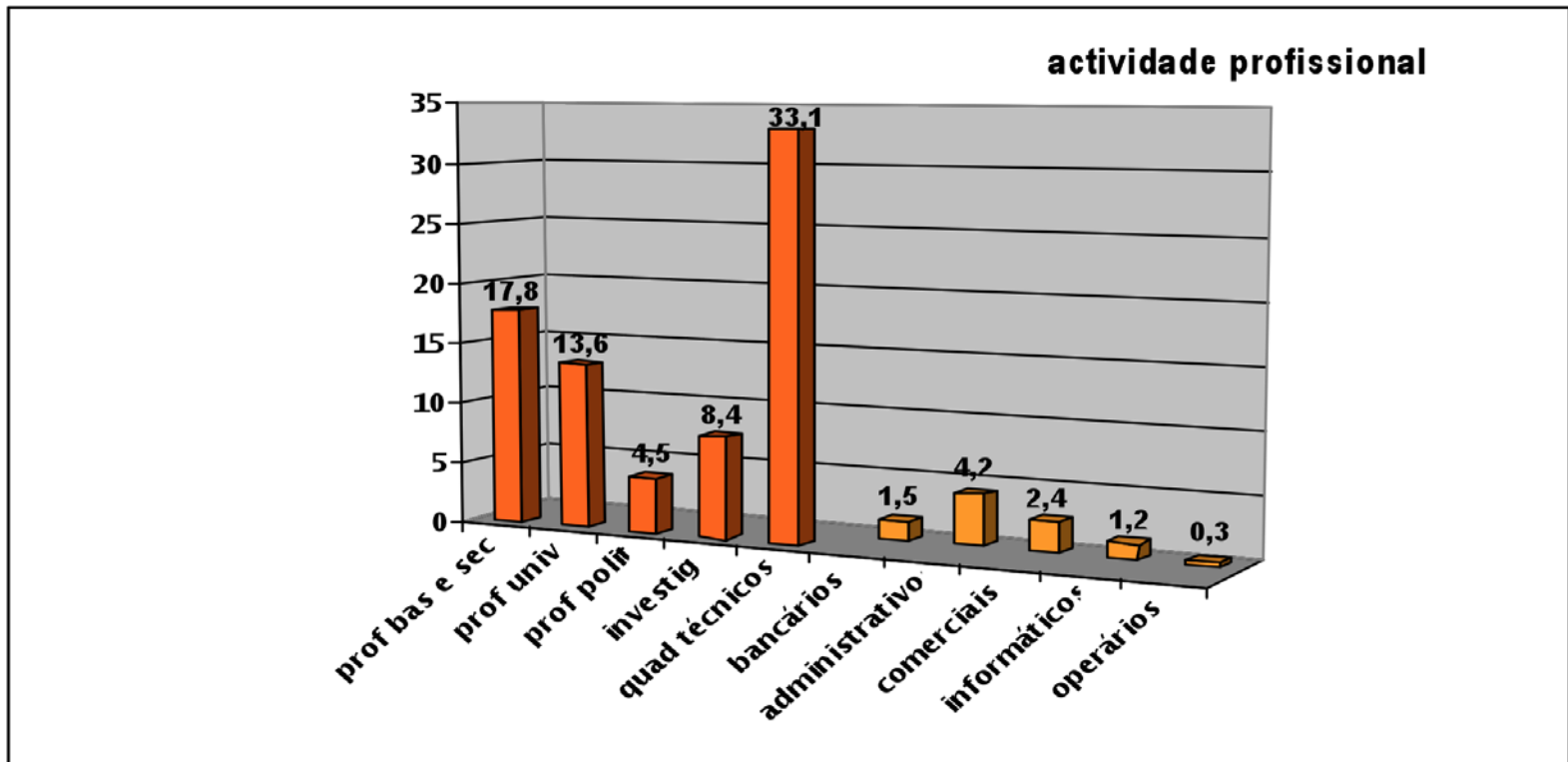

Actividade profissional 1989-99

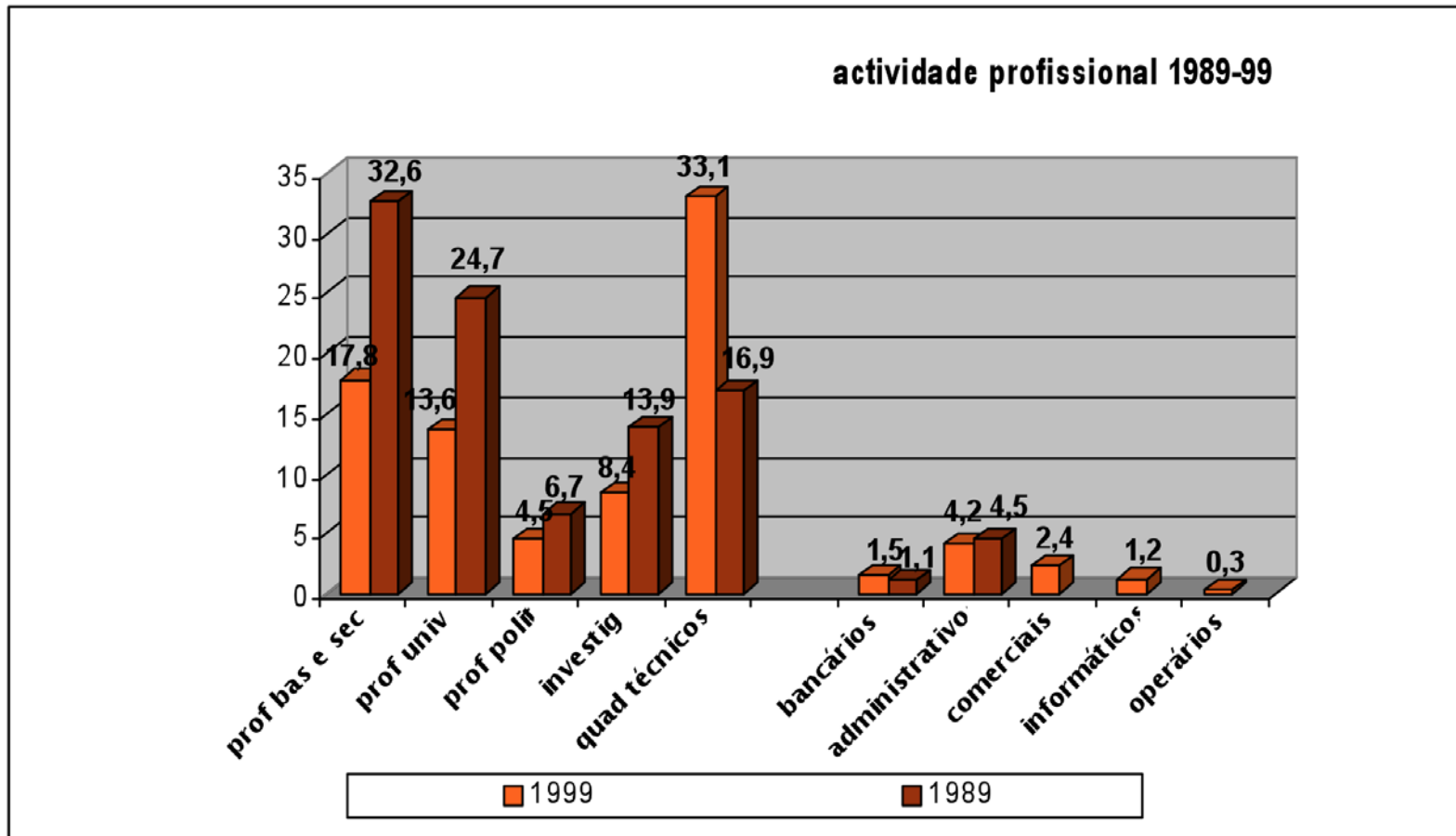

Actividades dos quadros 1989-99

Áreas de actividade dos quadros técnicos superiores 1989-99

Áreas de actividade	Nº de casos 1989	Nº de casos 1999
Ação sócio-cultural	4	14
Museologia	5	21
Formação	-	18
Património cultural	1	9
Bibliotecas e centros de documentação	1	7
Técnicos editoriais	-	3
Comunicação e relações públicas	-	9
Recursos humanos	-	5
Estudos administrativos	-	6
Recursos educativos e administração pedagógica	2	3
Diplomacia e segurança interna	1	4

Avaliação da formação

Adequação da formação

Adequação	Nº de casos (%)
Muito adequada	40,4
Parcialmente adequada	56,0
Inadequada	3,6

Falhas formativas

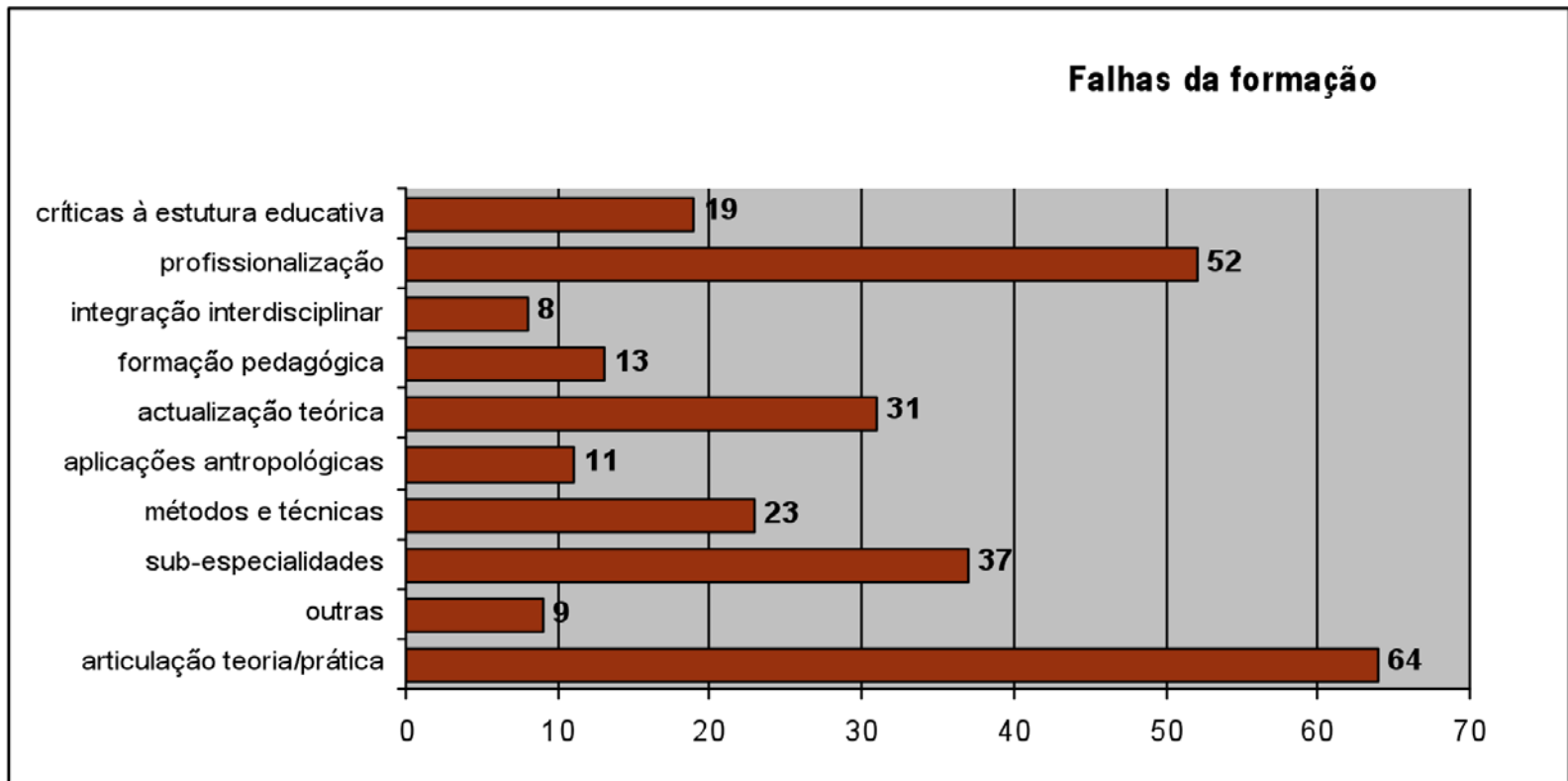

Outras qualificações

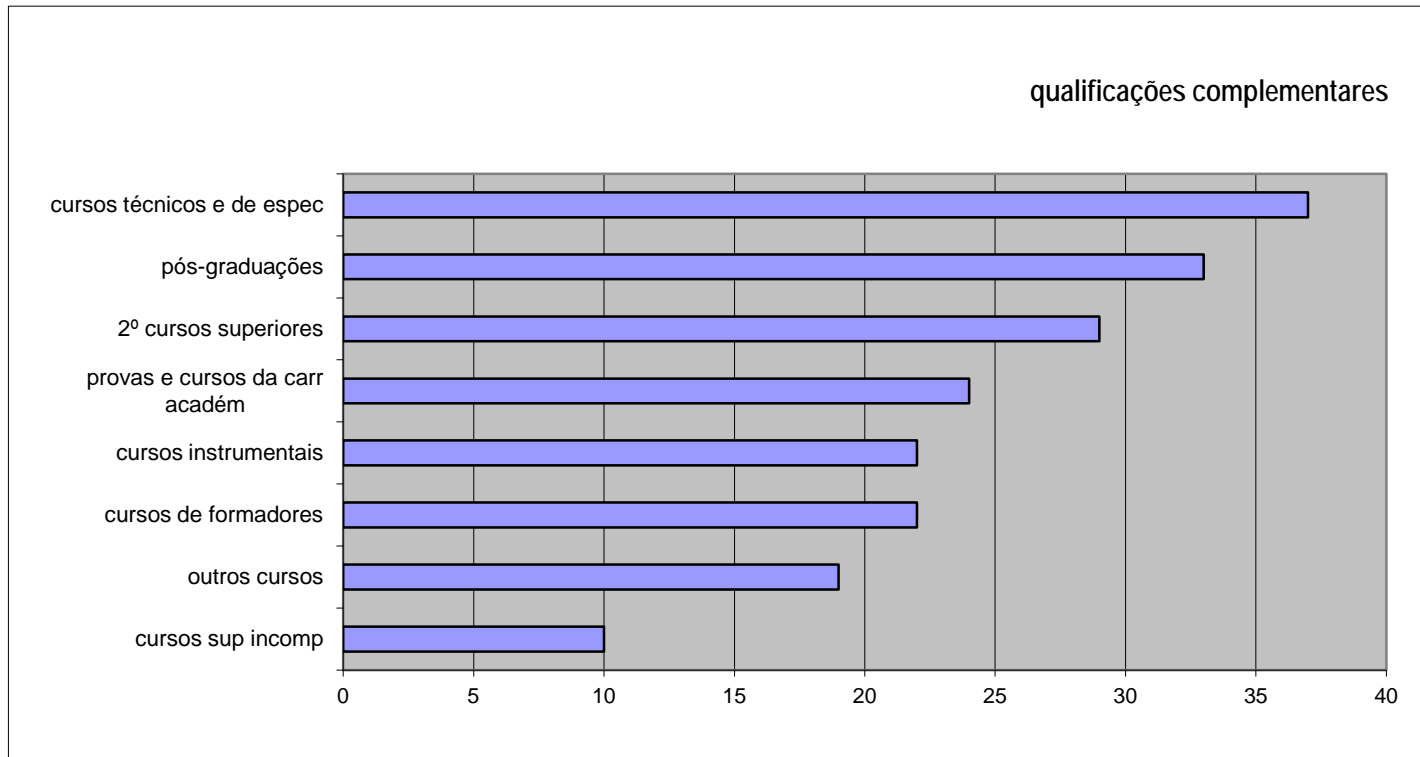

Ligação à Antropologia

Causas implicadas no desenvolvimento de uma actividade desligada da antropologia

Causas	Nº de casos (%)
Ausência de ofertas de emprego	94,0
Novos interesses	6,0

Regresso à Antropologia

Regresso	Nº de casos (%)
Sim	89,6
Não	10,4